ԳԾԱԳՐԵՐԻ ԱՆՎԱՆԱՑԱՆԿ

Հ/Հ	Ա Ն Վ Ա Ն Ո Ւ Մ Ը	ՄԱԿՆԻՇԸ
1	ԳԾԱԳՐԵՐԻ ԱՆՎԱՆԱՑԱՆԿ, ԲԱՑԱՏՐԱԳԻՐ	ՃՇ-1
2	ԱՍՏԻՃԱՆԻ ՀԱՏԱԿԱԳԻԾ (ՉԱՓԱԳՐՈՒԹՅՈՒՆ)	ՃՇ-2
3	ԿՏՐՎԱԾՔ 1-1 (ՉԱՓԱԳՐՈՒԹՅՈՒՆ), ՔԱՆԴՄԱՆ ԱՇԽԱՏԱՆՔՆԵՐ	ՃՇ-3
4	ԱՍՏԻՃԱՆԻ ՀԱՏԱԿԱԳԻԾ (ՎԵՐԱԿԱՌՈՒՑՈՒՄ)	ՃՇ-4
5	ԿՏՐՎԱԾՔ 2-2 (ՎԵՐԱԿԱՌՈՒՑՈՒՄ)	ՃՇ-5
6	ԿՏՐՎԱԾՔ 3-3, ՆԵՐԴԻՐ ԷԼԵՄԵՆՏ ՆԷ-1, ՀԱՆԳՈՒՑՑ-1	ՃՇ-6
7	ԲԱՐԵԿԱՐԳՄԱՆ ԱՇԽԱՏԱՆՔՆԵՐ	ՃՇ-7

Բ Ա Ց Ա Տ Ր Ա Գ Ի Ր

«ԵՐԵՎԱՆ ՔԱՂԱՔԻ ՄԱԼԱԹԻԱ-ՍԵԲԱՍՏԻԱ ՎԱՐՉԱԿԱՆ ՇՐՋԱՆ, ՕՀԱՆՈՎԻ ՓՈՂ. Հ 34 ՇԵՆՔԻՑ ԴԵՊԻ ԱՆԴՐԱՆԻԿԻ ՓՈՂ. Հ 23 ՇԵՆՔ ՏԱՆՈՂ ԱՆՑՈՒՂՈՒ ԱՍՏԻՃԱՆՆԵՐԻ ՎԵՐԱԿԱՌՈՒՑՄԱՆ ՆԱԽԱԳԻԾ Ը» ԿԱՏԱՐՎԱԾ Է՝ «19» ՕԳՈՍՏՈՍԻ 2014 Թ-ԻՆ ԿՆՔՎԱԾ, ԵՐԵՎԱՆԻ ՔԱՂԱՔԱՊԵՏԱՐԱՆԻ ԿԱՊԱԼԱՅԻՆ ԱՇԽԱՏԱՆՔՆԵՐԻ ԿԱՏԱՐՄԱՆ ԳՆՄԱՆ ՊԱՅՄԱՆԱԳԻՐ № «ԵՔ-ՊԸԱՇՁԲ-14/49-2»-Ի, ՀԱՎԵԼՎԱԾ 1-Ի, 14-ՐԴ ՉԱՓԱԲԱԺՆՈՎ ՏՐՎԱԾ ՃԱՐՏԱՐԱՊԵՏԱՀԱՏԱԿԱԳԾԱՅԻՆ ԱՌԱՋԱԴՐԱՆՔԻ ԵՎ ՏԵՂՈՒՄ ԿԱՏԱՐՎԱԾ ՉԱՓԱԳՐԱԿԱՆ ԳԾԱԳՐԵՐԻ ՀԻՄԱՆ ՎՐԱ:

ԳՈՅՈՒԹՅՈՒՆ ՈՒՆԵՑՈՂ ԱՍՏԻՃԱՆՆԵՐԸ ԲԵՏՈՆՅԱ ԵՆ՝ ԵՐԵՍԱՊԱՏՎԱԾ ԲԱԶԱԼՏԵ ՍԱԼԵՐՈՎ: ԱՍՏԻՃԱՆՆԵՐԻ ՄԻ ԿՈՂՄՈՒՄ ԱՌԿԱ Է ՄԵՏԱՂԱԿԱՆ ԲԱԶՐԻՔ: ԱՍՏԻՃԱՆՆԵՐԸ ԳՏՆՎՈՒՄ ԵՆ ԱՆԲԱՐԵԿԱՐԳ ՎԻՃԱԿՈՒՄ:

ՍՈՒՅՆ ՆԱԽԱԳԾՈՎ ՆԱԽԱՏԵՍՎՈՒՄ Է.

ՔԱՆԴՄԱՆ ԱՇԽԱՏԱՆՔՆԵՐ . ԱՊԱՄՈՆՏԱԺԵԼ ՄԵՏԱՂԱԿԱՆ ԲԱԶՐԻՔԸ, ՔԱՆԴԵԼ ԲԵՏՈՆԵ ԱՍՏԻՃԱՆՆԵՐԸ, ՔԱՆԴԵԼ ԳՐՈՒՆՏԱՅԻՆ ԱՆՑՈՒՂԻՆ ԵՎ ՀԱՄԱՀԱՐԹԵՑՆԵԼ:

ԲԱՐԵԿԱՐԳՄԱՆ ԱՇԽԱՏԱՆՔՆԵՐ . ԻՐԱԿԱՆԱՑՆԵԼ ՆՈՐ Ե/ԲԵՏՈՆԵ ԱՍՏԻՃԱՆՆԵՐ, ԿԱՌՈՒՑԵԼ ԲԵՏՈՆԵ ՀԵՆԱՊԱՏ, ԱՍՏԻՃԱՆՆԵՐԸ ԵՎ ՀԵՆԱՊԱՏԸ ԵՐԵՍԱՊԱՏԵԼ ԲԱԶԱԼՏԵ ՍԱԼԵՐՈՎ, ԿԱՏԱՐԵԼ ՆՈՐ ԱՍՖԱԼՏԲԵՏՈՆԵ ԾԱԾԿՈՒՅԹԻ ԻՐԱԿԱՆԱՑՈՒՄ (ԱՆՑՈՒՂՈՒՄ և ԱՍՏԻՃԱՆՆԵՐԻ ԴԻՄԱՑԻ ՏԵՂԱՄԱՍՈՒՄ), ԱՍՏԻՃԱՆԻ ՄԻ ԿՈՂՄՈՒՄ ՏԵՂԱԴՐԵԼ ՄԵՏԱՂԱԿԱՆ ԲԱԶՐԻՔՆԵՐ, Ց/ԱՎԱԶԵ ՇԱՂԱԽՈՎ ՍՎԱՂԵԼ ԱՍՏԻՃԱՆՆԵՐԻՆ ԿԻՑ ԳՈՅ. ՈՒՆԵՑՈՂ ՀԵՆԱՊԱՏԸ ԵՎ ՔԱՐԵ ԱՎՏՈՏՆԱԿԻ ՊԱՏԸ, ՆԵՐԿԵԼ ՄԵՏԱՂԱԿԱՆ ԲԱԶՐԻՔՆԵՐԸ ԵՐԿՈՒ ԱՆԳԱՄ:

ՍՈՒՅՆ ԱՇԽԱՏԱՆՔՆԵՐԻ ԿԱՏԱՐՄԱՆ ՀԱՄԱՐ ՄԱՍՆԱԿԻՑԸ (ԿԱՊԱԼԱՌՈՒՆ), ՊԵՏՔ Է ՈՒՆԵՆԱ ՀԵՏԵՎՅԱԼ ԼԻՑԵՆԶԻԱՆԵՐԸ.

- ՔԱՂԱՔԱՇԻՆՈՒԹՅԱՆ ԲՆԱԳԱՎԱՌՈՒՄ ՇԻՆԱՐԱՐՈՒԹՅԱՆ ԻՐԱԿԱՆԱՑՈՒՄ՝ ՆԵՐԱՌՅԱԼ ՆԵՐԴԻՐՆԵՐԸ ՀԵՏԵՎՅԱԼ ՈԼՈՐՏՆԵՐԻ - ԲՆԱԿԵԼԻ, ՀԱՍԱՐԱԿԱԿԱՆ ԵՎ ԱՐՏԱԴՐԱԿԱՆ ,

ՇԻՆԱՐԱՐՈՒԹՅԱՆ ԸՆԹԱՑՔՈՒՄ ՕԳՏԱԳՈՐԾՎՈՂ ԲՈԼՈՐ ՆՅՈՒԹԵՐԸ ԵՎ ՍԱՐՔԵՐԸ ՊԵՏՔ Է ՀԱՄԱՊԱՏԱՍԽԱՆԵՆ ՀՀ-ՈՒՄ ԳՈՐԾՈՂ ՆՈՐՄԵՐԻՆ ՈՒ ՍՏԱՆԴԱՐՏՆԵՐԻՆ ԵՎ ԱՊԱՀՈՎԵՆ ԱՇԽԱՏԱՆՔԱՅԻՆ ԲԱՐՁՐ ՈՐԱԿ:

ԱՅԴ ՆՊԱՏԱԿԱՌՈՎ ԿԱՊԱԼԻ ՕԲՅԵԿՏԻ, ԴՐԱ ԱՌԱՆՁԻՆ ՄԱՍԵՐԻ (ԵԶՐԱՔԱՐԵՐ, Ե/Բ ՍԱԼԵՐ, ՑԱՆԿԱՊԱՏԵՐ ԵՎ ԱՅԼՆ) ԵՎ ՕԳՏԱԳՈՐԾՎՈՂ ՇԻՆԱՐԱՐԱԿԱՆ ՆՅՈՒԹԵՐԸ (ՊՈՂՊԱՏ, ԲԵՏՈՆ, ԽԻՃ, ԲԱԶԱԼՏ ԵՎ ԱՅԼՆ) ՊԵՏՔ Է ՀԱՄԱՊԱՏԱՍԽԱՆԵՆ ԵՐԱՇԽԻՔԱՅԻՆ ԺԱՄԿԵՏՆԵՐԻՆ ՆԵՐԿԱՅԱՑՎՈՂ ՆՎԱԶԱԳՈՒՅՆ ՊԱՀԱՆՋՆԵՐԻՆ: ԿԱՊԱԼԱՌՈՒՆ, ՇԻՆ.ԱՇԽԱՏԱՆՔՆԵՐԻ ԸՆԹԱՑՔՈՒՄ ՕԳՏԱԳՈՐԾՎՈՂ ԲՈԼՈՐ ՆՅՈՒԹԵՐԻ ԵՎ ՇԻՆՎԱԾՔՆԵՐԻ ՀԱՄԱՐ, ՊԱՏՎԻՐԱՏՈՒԻՆ ՊԵՏՔ Է ՆԵՐԿԱՅԱՑՆԻ ԴՐԱՆՑ ՀԱՎԱՍՏԱԳՐԵՐԸ, ՈՐՈՆՔ ՊԵՏՔ Է ՊԱՐՈՒՆԱԿԵՆ ԲՈԼՈՐ ԱՆՀՐԱԺԵՇՏ ՏՎՅԱԼՆԵՐԸ ՆՐԱՆՑ ԾԱԳՄԱՆ ՈՒ ՈՐԱԿԻ ՄԱՍԻՆ ԵՎ ՀԱՄԱՊԱՏԱՍԽԱՆԵՆ ԸՆԴՈՒՆՎԱԾ ՍՏԱՆԴԱՐՏՆԵՐԻ ՊԱՀԱՆՋՆԵՐԻՆ: ՆԵՐԿԱՅԱՑՎՈՂ ՆՅՈՒԹԵՐԻ ԵՎ ՇԻՆՎԱԾՔՆԵՐԻ ՈՐԱԿԸ, ԳՈՒՅՆԸ, ԱՐՏԱՔԻՆ ՏԵՍՔԸ ՊԵՏՔ Է ՀԱՄԱՁԱՅՆԵՑՎԻ ՊԱՏՎԻՐԱՏՈՒԻ ԵՎ ՆԱԽԱԳԾՈՂԻ ՀԵՏ: ԱՅԴ ԺԱՄԱՆԱԿԱԸՆԹԱՑՔՈՒՄ, ԵԹԵ ԿԱՌՈՒՑԱՊԱՏՎԱԾ ՏԱՐԱԾՔՈՒՄ Ի ՀԱՅՏ ԵՆ ԳԱԼԻՍ ԹԵՐՈՒԹՅՈՒՆՆԵՐ, ԿԱՊԱԼԱՌՈՒՆ ԻՐ ՈՒԺԵՐՈՎ ՊԵՏՔ Է ՎԵՐԱԿԱՆԳՆԻ ԱՅՆ:

ՇԻՆԱՐԱՐԱԿԱՆ ԱՇԱԽԱՏԱՆՔՆԵՐԻ ԿԱՏԱՐՄԱՆ ԺԱՄԱՆԱԿ ԱՇԽԱՏԱՆՔՆԵՐԻՆ ԲԱՐՁՐ ՈՐԱԿ ԱՊԱՀՈՎԵԼՈՒ ԵՎ ԱՇԽԱՏԱՆՔՆԵՐԸ ՆԱԽԱՏԵՍՎԱԾ ԺԱՄԿԵՏՈՒՄ ԿԱՏԱՐԵԼՈՒ ՀԱՄԱՐ, ԿԱՊԱԼԱՌՈՒՆ ՊԵՏՔ Է ՈՒՆԵՆԱ.

ա) ՄԱՍՆԱԳԻՏԱԿԱՆ ՓՈՐՁԱՌՈՒԹՅՈՒՆ, ՈՐԸ ԿԱՊԱՀՈՎԻ ԱՇԽԱՏԱՆՔՆԵՐԻ ԲԱՐՁՐ ՈՐԱԿ, ՄԱՍՆԱՎՈՐԱՊԵՍ.
V ԿԱՐԳԻ ՁՈԴՈՂ, V ԿԱՐԳԻ ՔԱՐԱԳՈՐԾ, V ԿԱՐԳԻ ԲԵՏՈՆԱԳՈՐԾ ԵՎ ԲԱՆՎՈՐՆԵՐ, ԸՆԴԱՄԵՆԸ 8 ՀՈԳԻ:

բ) ՏԵԽՆԻԿԱՅԻ ՄԻՋՈՑՆԵՐ, ՆՎԱԶԱԳՈՒՅՆԸ՝ 1 ԻՆՔՆԱԹԱՓ ԲԵՌՆԱՏԱՐ ԱՎՏՈՄԵՔԵՆԱ, 1 ՁՈԴՈՂ ԱԳՐԵԳԱՏ, 1 ՀԱՐՎԱԾՈՂ ՄՈՒՐՃ, 1 ԷՔՍԿԱՎԱՏՈՐ, ԻՆՉՊԵՍ ՆԱԵՎ ԷԼԵԿՏՐԱԿԱՆ ԾԱԿՈՂ, ՀԱՏՈՂ, ԿՏՐՈՂ ՍԱՐՔԱՎՈՐՈՒՄՆԵՐ:

գ) ՖԻՆԱՆՍԱԿԱՆ ՄԻՋՈՑՆԵՐ, ՈՐԸ ԿԱՊԱՀՈՎԻ ՍԿԶԲՆԱԿԱՆ ՇՐՋԱՆՈՒՄ ԿԱՏԱՐԵԼ ՆԱԽԱՀԱՇՎՈՎ ՆԱԽԱ ՏԵՍՎԱԾ ԱՇԽԱՏԱՆՔՆԵՐԻ 20 %-Ը:

ՏՆՕՐԵՆ	Ա.ԲԱԲԱՅԱՆ	[signature]	ՄԱԼԱԹԻԱ-ՍԵԲԱՍՏԻԱ ՎԱՐՉԱԿԱՆ ՇՐՋԱՆ, ՕՀԱՆՈՎԻ ՓՈՂ. Հ 34 ՇԵՆՔԻՑ ԴԵՊԻ ԱՆԴՐԱՆԻԿԻ ՓՈՂ. Հ 23 ՇԵՆՔ ՏԱՆՈՂ ԱՆՑՈՒՂՈՒ ԱՍՏԻՃԱՆՆԵՐԻ ՎԵՐԱԿԱՌՈՒՑՄԱՆ ՆԱԽԱԳԻԾ			
ԿԱՏԱՐԵՑ	Կ.ՂԱԶԱՐՅԱՆ	[signature]				
			ՃԱՐՏԱՐԱՊԵՏԱՇԻՆԱՐԱՐԱԿԱՆ ՄԱՍ	ՓՈՒԼ	ԹԵՐԹ	ԹԵՐԹԵՐ
				ԱՆ	ՃՇ-1	7
			ԳԾԱԳՐԵՐԻ ԱՆՎԱՆԱՑԱՆԿ, ԲԱՑԱՏՐԱԳԻՐ			«ԲԱԲԱՅԱՆ-ԼԱՍ ՆԱԽԱԳԻԾ» ՍՊԸ

ԱՍՏԻՃԱՆԻ ՀԱՏԱԿԱԳԻԾ Մ1:100
(ՉԱՓԱԳՐՈՒԹՅՈՒՆ)

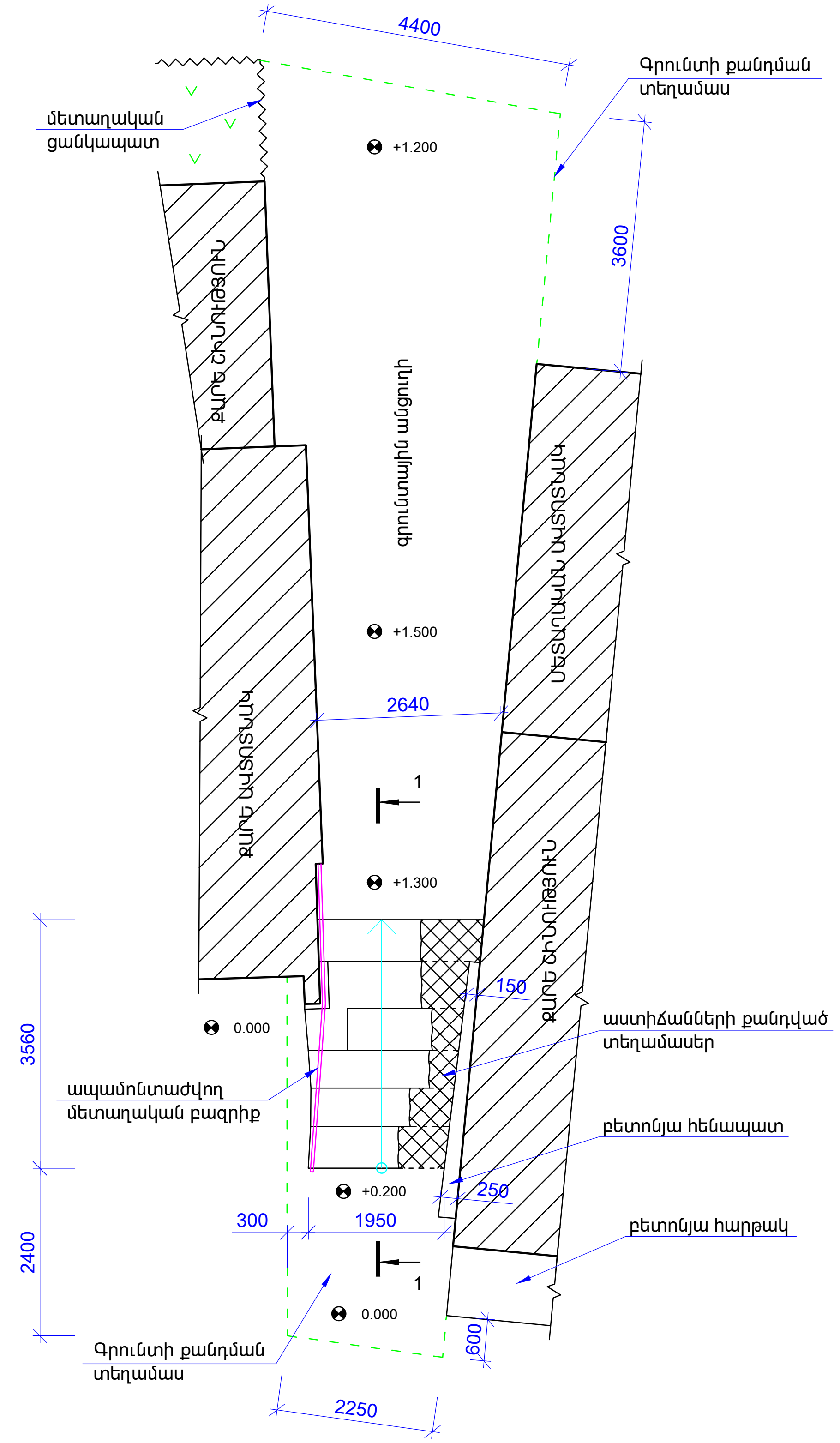

ՏՆՕՐԵՆ	Ա.ԲԱԲԱՅԱՆ		ՄԱԼԱԹԻԱ-ՍԵԲԱՍՏԻԱ ՎԱՐՉԱԿԱՆ ՇՐՋԱՆ, ՕՀԱՆՈՎԻ ՓՈՂ. Հ 34 ՇԵՆՔԻՑ ԴԵՊԻ ԱՆԴՐԱՆԻԿԻ ՓՈՂ. Հ 23 ՇԵՆՔ ՏԱՆՈՂ ԱՆՑՈՒՂՈՒ ԱՍՏԻՃԱՆՆԵՐԻ ՎԵՐԱԿԱՌՈՒՑՄԱՆ ՆԱԽԱԳԻԾ
ԿԱՏԱՐԵՑ	Կ.ՂԱԶԱՐՅԱՆ		

	ՓՈՒԼ	ԹԵՐԹ	ԹԵՐԹԵՐ
ՃԱՐՏԱՐԱՊԵՏԱՇԻՆԱՐԱՐԱԿԱՆ ՄԱՍ	ԱՆ	ՃՇ-2	7
ԱՍՏԻՃԱՆԻ ՀԱՏԱԿԱԳԻԾ (ՉԱՓԱԳՐՈՒԹՅՈՒՆ)	«ԲԱԲԱՅԱՆ-ԼԱՍ ՆԱԽԱԳԻԾ» ՍՊԸ		

ԿՏՐՎԱԾՔ 1-1 Մ1:100
(ՉԱՓԱԳՐՈՒԹՅՈՒՆ)

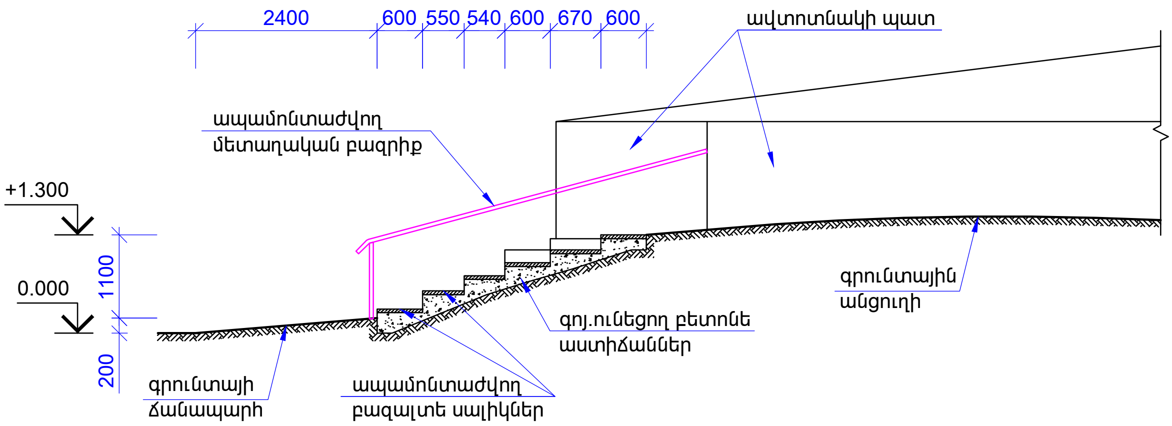

ՔԱՆԴՄԱՆ ԱՇԽԱՏԱՆՔՆԵՐ

Հ/Հ	Աշխատանքի անվանումը	Չափի միավ.	Քանակը
1	2	3	4
1	Գոյություն ունեցող մետաղական բազրիքի ապամոնտաժում (h=1.0 մ)	գծ/մ	7.0
2	Աստիճանների բազալտե սալերի ապամոնտաժում	$մ^2$	5.5
3	Բետոնե աստիճանների քանդում	$մ^3$	1.63
4	Գրունտի քանդում աստիճանների և հենապատի համար	$մ^3$	1.22
5	Գրունտի քանդում և համահարթեցում անցուղում	$մ^3$	8.20
6	Գրունտի հետլիցք տոփանումով	$մ^3$	0.4
7	Շին.աղբի տեղափոխում	տ	20.0

ՏՆՕՐԵՆ	Ա.ԲԱԲԱՅԱՆ		ՄԱԼԱԹԻԱ-ՍԵԲԱՍՏԻԱ ՎԱՐՉԱԿԱՆ ՇՐՋԱՆ, ՕՀԱՆՈՎԻ ՓՈՂ. Հ 34 ՇԵՆՔԻՑ ԴԵՊԻ ԱՆԴՐԱՆԻԿԻ ՓՈՂ. Հ 23 ՇԵՆՔ ՏԱՆՈՂ ԱՆՑՈՒՂՈՒ ԱՍՏԻՃԱՆՆԵՐԻ ՎԵՐԱԿԱՌՈՒՑՄԱՆ ՆԱԽԱԳԻԾ		
ԿԱՏԱՐԵՑ	Կ.ՂԱԶԱՐՅԱՆ				
			ՃԱՐՏԱՐԱՊԵՏԱՇԻՆԱՐԱՐԱԿԱՆ ՄԱՍ	ՓՈՒԼ	ԹԵՐԹ	ԹԵՐԹԵՐ
				ԱՆ	ՃՇ-3	7
			ԿՏՐՎԱԾՔ 1-1 (ՉԱՓԱԳՐՈՒԹՅՈՒՆ), ՔԱՆԴՄԱՆ ԱՇԽԱՏԱՆՔՆԵՐ	«ԲԱԲԱՅԱՆ-ԼԱՏ ՆԱԽԱԳԻԾ» ՍՊԸ		

ԱՍՏԻՃԱՆԻ ՀԱՏԱԿԱԳԻԾ Մ1:100
(ՎԵՐԱԿԱՌՈՒՑՈՒՄ)

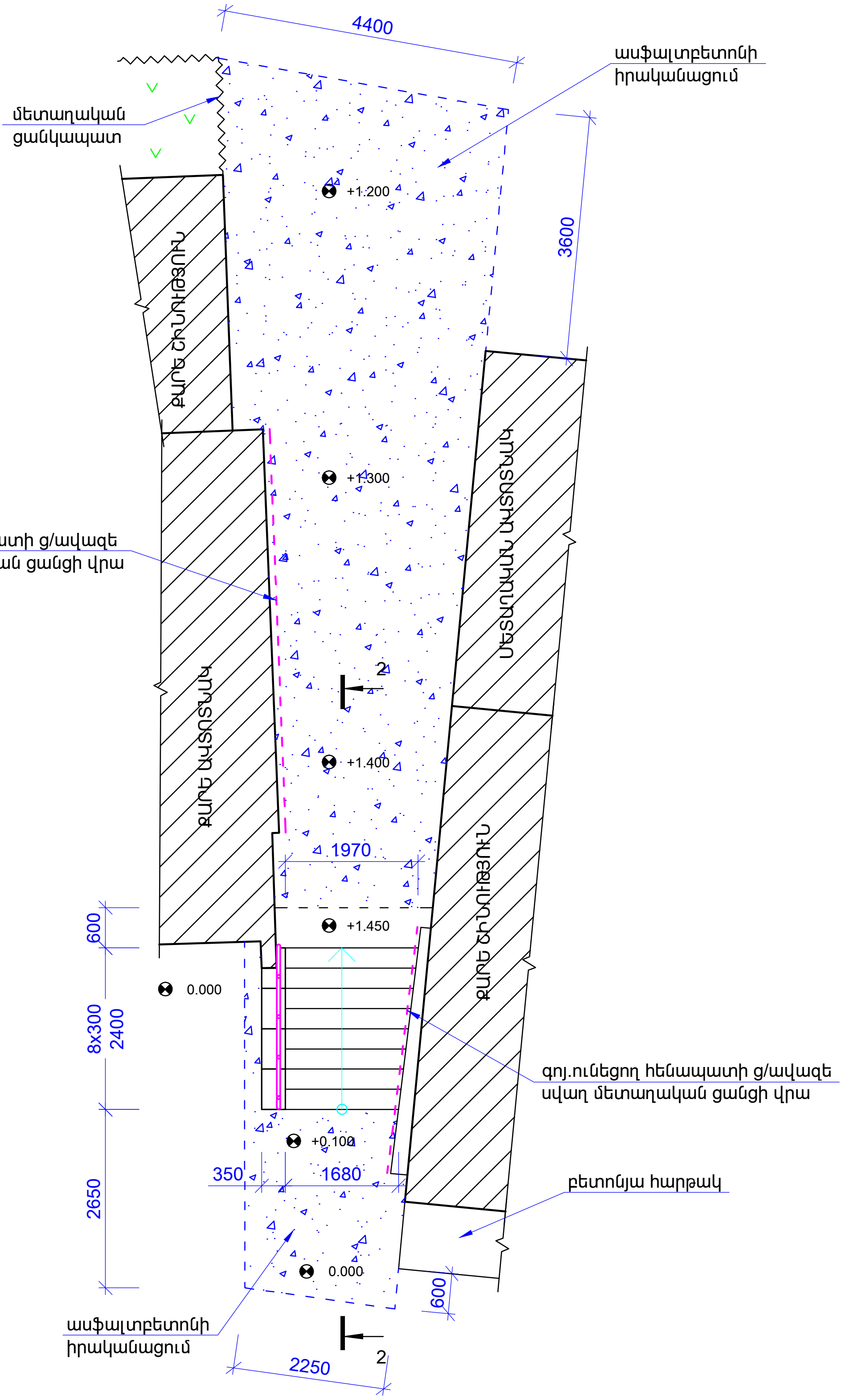

ՏՆՕՐԵՆ	Ա.ԲԱԲԱՅԱՆ		ՄԱԼԱԹԻԱ-ՍԵԲԱՍՏԻԱ ՎԱՐՉԱԿԱՆ ՇՐՋԱՆ, ՕՀԱՆՈՎԻ ՓՈՂ. Հ 34 ՇԵՆՔԻՑ ԴԵՊԻ ԱՆԴՐԱՆԻԿԻ ՓՈՂ. Հ 23 ՇԵՆՔ ՏԱՆՈՂ ԱՆՑՈՒՂՈՒ ԱՍՏԻՃԱՆՆԵՐԻ ՎԵՐԱԿԱՌՈՒՑՄԱՆ ՆԱԽԱԳԻԾ			
ԿԱՏԱՐԵՑ	Կ.ՂԱԶԱՐՅԱՆ					
			ՃԱՐՏԱՐԱՊԵՏԱՇԻՆԱՐԱՐԱԿԱՆ ՄԱՍ	ՓՈՒԼ	ԹԵՐԹ	ԹԵՐԹԵՐ
				ԱՆ	ՃՇ-4	7
			ԱՍՏԻՃԱՆԻ ՀԱՏԱԿԱԳԻԾ (ՎԵՐԱԿԱՌՈՒՑՈՒՄ)		«ԲԱԲԱՅԱՆ-ԼԱՏ ՆԱԽԱԳԻԾ» ՍՊԸ	

ԿՏՐՎԱԾՔ 2-2 Մ1:50
(ՎԵՐԱԿԱՌՈՒՑՈՒՄ)

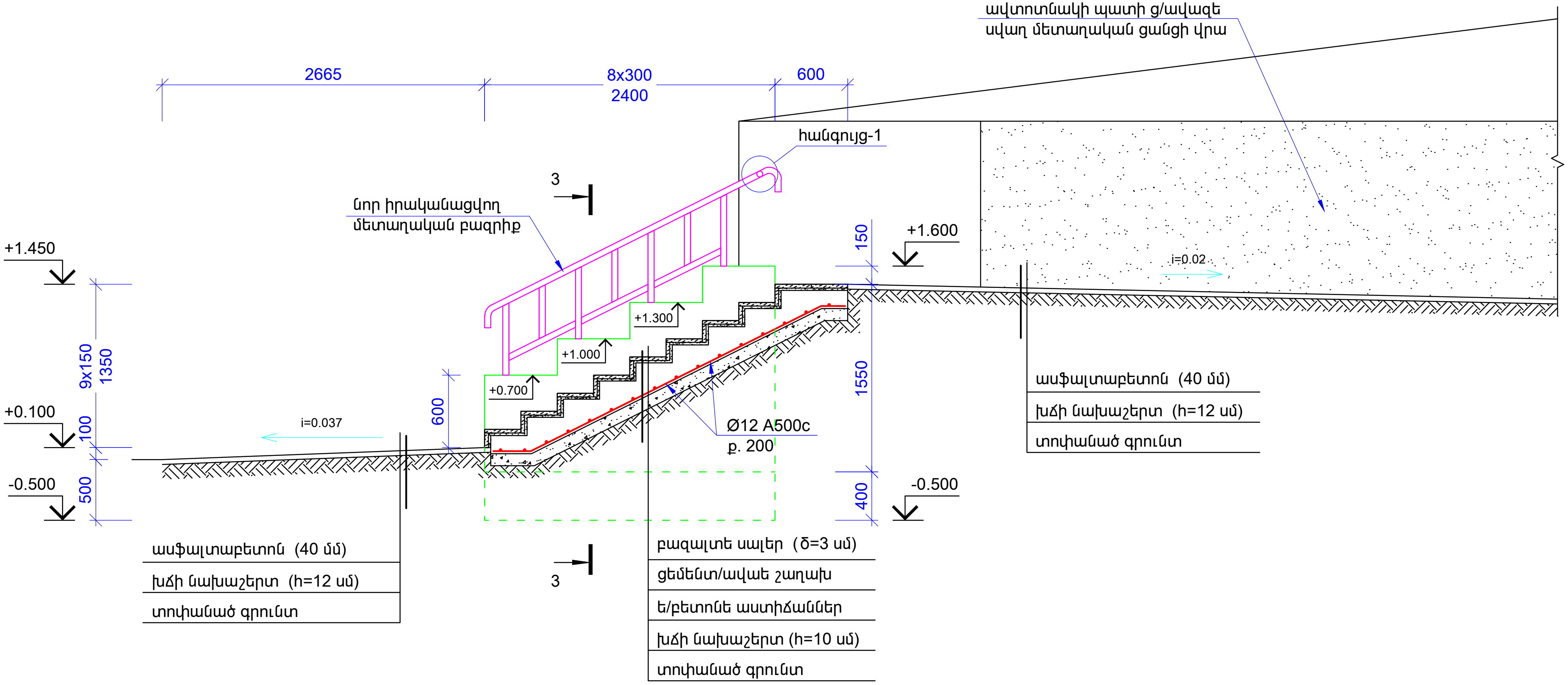

ՏՆՕՐԵՆ	Ա.ԲԱԲԱՅԱՆ		ՄԱԼԱԹԻԱ-ՍԵԲԱՍՏԻԱ ՎԱՐՉԱԿԱՆ ՇՐՋԱՆ, ՕՀԱՆՈՎԻ ՓՈՂ. Հ 34 ՇԵՆՔԻՑ ԴԵՊԻ ԱՆԴՐԱՆԻԿԻ ՓՈՂ. Հ 23 ՇԵՆՔ ՏԱՆՈՂ ԱՆՑՈՒՂՈՒ ԱՍՏԻՃԱՆՆԵՐԻ ՎԵՐԱԿԱՌՈՒՑՄԱՆ ՆԱԽԱԳԻԾ		
ԿԱՏԱՐԵՑ	Կ.ՂԱԶԱՐՅԱՆ				
			ՃԱՐՏԱՐԱՊԵՏԱՇԻՆԱՐԱՐԱԿԱՆ ՄԱՍ	ՓՈՒԼ	ԹԵՐԹ	ԹԵՐԹԵՐ
				ԱՆ	ՃՇ-5	7
			ԿՏՐՎԱԾՔ 2-2 (ՎԵՐԱԿԱՌՈՒՑՈՒՄ)		«ԲԱԲԱՅԱՆ-ԼԱՏ ՆԱԽԱԳԻԾ» ՍՊԸ	

ԿՏՐՎԱԾՔ 3-3

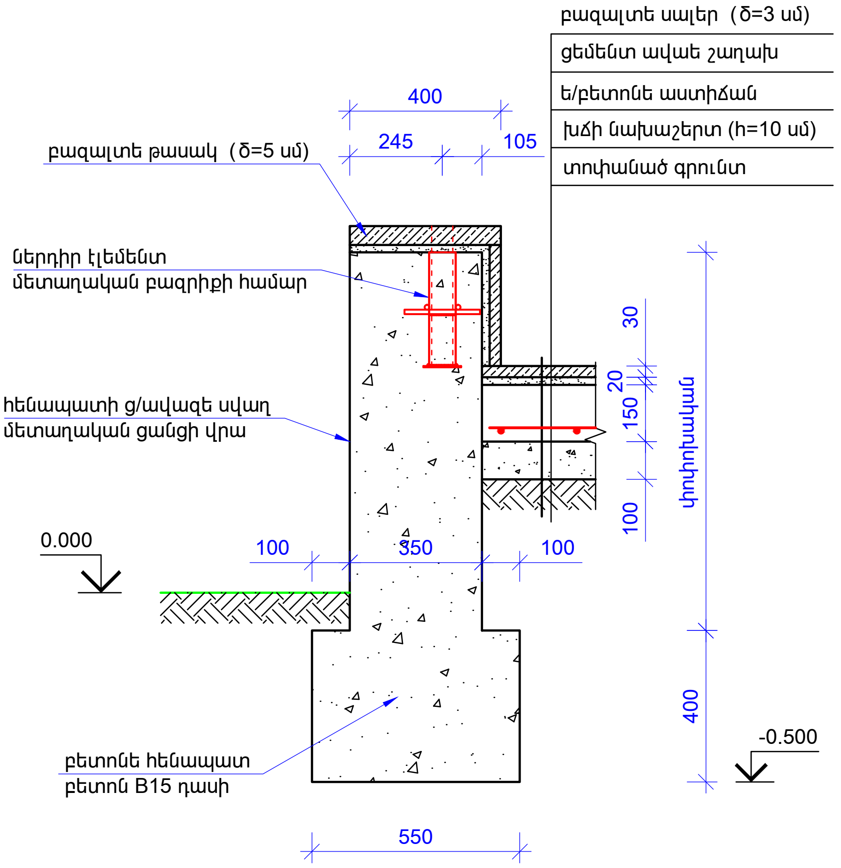

ՀԱՆԳՈՒՅՑ - 1 Մ1:10

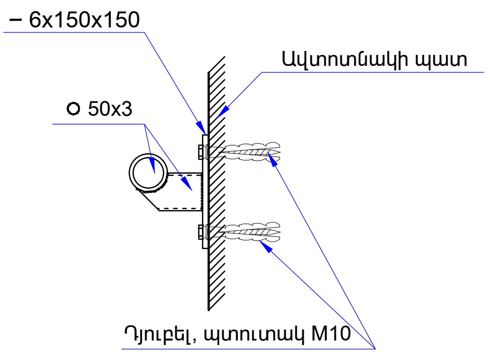

ՆԵՐԴԻՐ ԷԼԵՄԵՆՏ ՆԷ-1

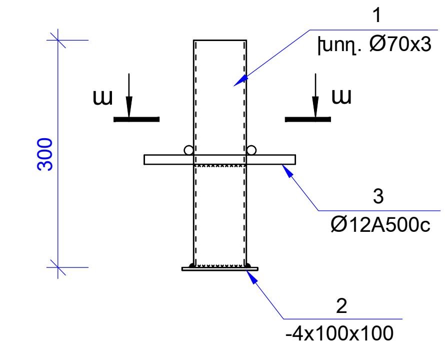

ա - ա

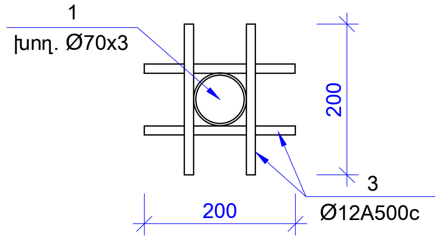

ՆԵՐԴԻՐ ԷԼԵՄԵՆՏ ՆԷ-1-ի ՄԱՍՆԱԳԻՐ ՄԵԿ ԷԼԵՄԵՆՏԻ ՀԱՄԱՐ (4 հատ)

1	o 70x3 ГОСТ 10704-91 L=300	1	1.49	1.49
2	– 4x100x100 ГОСТ 19903-74*		1	0.31	0.31
3	Ø12 A500c L=200		4	0.18	0.72

ՏՆՕՐԵՆ	Ա.ԲԱԲԱՅԱՆ		ՄԱԼԱԹԻԱ-ՍԵԲԱՍՏԻԱ ՎԱՐՉԱԿԱՆ ՇՐՋԱՆ, ՕՀԱՆՈՎԻ ՓՈՂ. Հ 34 ՇԵՆՔԻՑ ԴԵՊԻ ԱՆԴՐԱՆԻԿԻ ՓՈՂ. Հ 23 ՇԵՆՔ ՏԱՆՈՂ ԱՆՑՈՒՂՈՒ ԱՍՏԻՃԱՆՆԵՐԻ ՎԵՐԱԿԱՌՈՒՑՄԱՆ ՆԱԽԱԳԻԾ			
ԿԱՏԱՐԵՑ	Կ.ՂԱԶԱՐՅԱՆ					
			ՃԱՐՏԱՐԱՊԵՏԱՇԻՆԱՐԱՐԱԿԱՆ ՄԱՍ	ՓՈՒԼ	ԹԵՐԹ	ԹԵՐԹԵՐ
				ԱՆ	ՃՇ-6	7
			ԿՏՐՎԱԾՔ 3-3, ՆԵՐԴԻՐ ԷԼԵՄԵՆՏ ՆԷ-1, ՀԱՆԳՈՒՅՑ-1		«ԲԱԲԱՅԱՆ-ԼԱՏ ՆԱԽԱԳԻԾ» ՍՊԸ	

ԲԱՐԵԿԱՐԳՄԱՆ ԱՇԽԱՏԱՆՔՆԵՐ

Հ/Հ	Աշխատանքի անվանումը	Չափի միավ.	Քանակը
1	2	3	4
1	Ե/բետոնե միաձույլ աստիճանների իրականացում B15 դասի բետոնով	մ^3	1.3
2	Ամրան Ø12A500c ΣL=64.0 գծ.մ	կգ	56.8
3	Խճի նախապատրաստական շերտ 100 մմ հաստությամբ (աստիճանների տակ)	մ^3	0.6
4	Աստիճանների երեսապատում բազալտե սալերով (δ=30 մմ)	մ^2	8.2
5	Բետոնե հենապատի իրականացում B15 դասի բետոնով	մ^3	1.4
6	Բետոնե հենապատի երեսապատում բազալտե սալերով (δ=30 մմ)	մ^2	1.6
7	Բետոնե հենապատի վրա բազալտե թասակի տեղադրում (δ=50 մմ, b=400 մմ)	մ^2	1.0
8	Բետոնե հենապատի ց/ավազե սվաղ մետաղական ցանցի վրա	մ^2	2.3
9	Ավտոտնակի պատի և գոյ.ունեղող հենապատի ց/ավազե սվաղ մետաղական ցանցի վրա	մ^2	12.0
10	Ասֆալտբետոնե ծածկույթի իրականացում 40 մմ հաստ	մ^2	47.0
11	Խճի նախապատրաստական շերտ 120 մմ հաստությամբ (նոր ասֆալտաբետոնե ծածկույթի տակ)	մ^2	47.0
12	Մետաղական բազրիքի տեղադրում խող. Ø50x3 ΣL=11.0 գծ.մ	կգ	38.3
13	Ներդիր էլեմենտի տեղադրում (Նէ-1)	հատ / կգ	4 / 10.1
14	Մետաղաթերթ - 6x150x150	կգ	1.06
15	Դյուբել, պտուտակ M10	հատ	4
16	Մետաղական բազրիքի ներկում 2 անգամ	մ^2	3.5

ՏՆՕՐԵՆ	Ա.ԲԱԲԱՅԱՆ		ՄԱԼԱԹԻԱ-ՍԵԲԱՍՏԻԱ ՎԱՐՉԱԿԱՆ ՇՐՋԱՆ, ՕՀԱՆՈՎԻ ՓՈՂ. Հ 34 ՇԵՆՔԻՑ ԴԵՊԻ ԱՆԴՐԱՆԻԿԻ ՓՈՂ. Հ 23 ՇԵՆՔ ՏԱՆՈՂ ԱՆՑՈՒՂՈՒ ԱՍՏԻՃԱՆՆԵՐԻ ՎԵՐԱԿԱՌՈՒՑՄԱՆ ՆԱԽԱԳԻԾ		
ԿԱՏԱՐԵՑ	Կ.ՂԱԶԱՐՅԱՆ				
			ՃԱՐՏԱՐԱՊԵՏԱՇԻՆԱՐԱՐԱԿԱՆ ՄԱՍ	ՓՈՒԼ / ԱՆ	ԹԵՐԹ / ՃՇ-7
				ԹԵՐԹԵՐ / 7	
			ԲԱՐԵԿԱՐԳՄԱՆ ԱՇԽԱՏԱՆՔՆԵՐ		«ԲԱԲԱՅԱՆ-ԼԱՏ ՆԱԽԱԳԻԾ» ՍՊԸ